

**29/05/2015**
**TỔNG  
QUAN**
**Index**
**VN-Index**  
**569.56**  
 -3.41 (-0.6%)

**VN30-Index**  
**589.32**  
 -4.95 (-0.83%)

**HNX-Index**  
**83.23**  
 -0.42 (-0.5%)

**HNX30-Index**  
**158.01**  
 -0.97 (-0.61%)

### Điểm nhấn trong ngày

Thị trường phiên cuối tuần rung lắc dưới áp lực chốt lời sau một chuỗi tăng liên tục trong 2 tuần vừa qua. Mức độ điều chỉnh hôm nay không quá lớn và lượng hàng bán ra cũng không gây sức ép khiến thị trường đảo chiều xu hướng. Thanh khoản vẫn duy trì ở mức cao với dòng tiền phân bổ mạnh vào các nhóm cổ phiếu ngân hàng và một số mã bất động sản. Hôm nay việc nhóm cổ phiếu CTG, BID hạ nhiệt nhưng các mã ACB, EIB, MBB vẫn được giao dịch mạnh và tăng nhẹ. Ở giao dịch khối ngoại vẫn là chủ yếu mua ròng nhóm ngân hàng như CTG, VCB, EIB, STB.

Chỉ số Vnindex điều chỉnh về sát 570 ngay tại đường EMA 200. Thị trường đã tăng khá nhanh khoảng 40 điểm chỉ trong 2 tuần. Đợt tăng điểm này khá giống với đợt đầu năm về tốc độ và cả tính chất là nhóm cổ phiếu ngân hàng đóng vai trò dẫn dắt thị trường. Ngay tại vùng giá quanh 570-580 tập trung khá nhiều các điểm giao cắt trong quá khứ và khả năng quá trình điều chỉnh này còn tiếp diễn trong tuần sau vài phiên trước khi xác lập xu thế mới. Trong tuần tháng 6 sẽ là đợt review cổ phiếu của ETF vì vậy sẽ có một ít xáo trộn trong động thái giao dịch. Dù vậy khả năng điều chỉnh của Vnindex sẽ không quá sâu và mức dao động có thể quanh 560 – 575 trong tuần sau.

**Vnindex: 569.56 -3.41 (-0.6%) KLGD: 135.98 triệu**

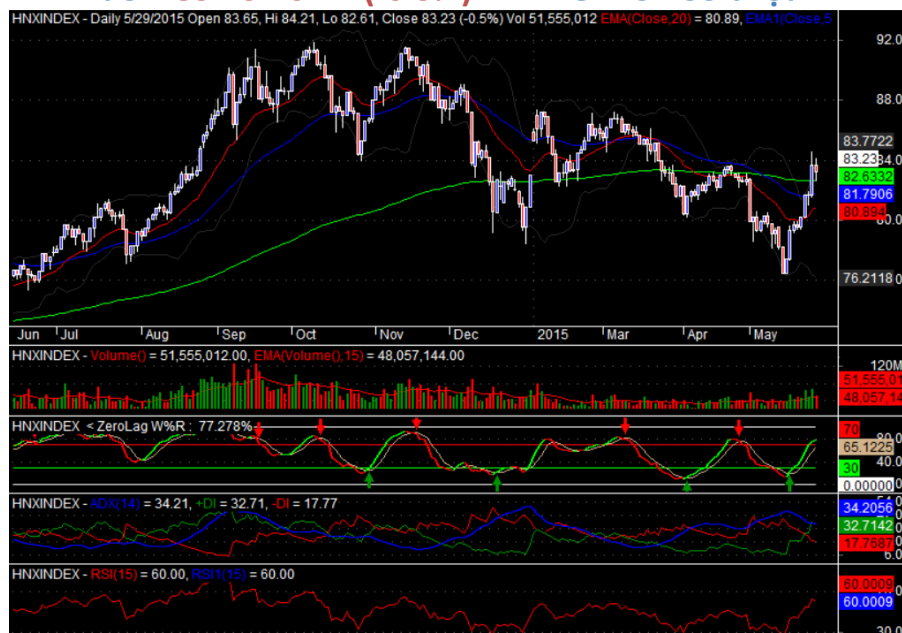
**Hnindex: 83.23 -0.42 (-0.5%) KLGD: 51.55 triệu**

## GIAO DỊCH KHỐI NGOẠI

### Giao dịch hàng ngày của khối ngoại – HOSE + HNX

Khối ngoại giao dịch tăng thêm đáng kể so với phiên trước và mua ròng nhẹ khoảng 18 tỷ đồng trên cả hai sàn. Nhóm cổ phiếu khối ngoại mua ròng nhiều nhất vẫn là ngân hàng như CTG (10.1 tỷ), VCB (9.2 tỷ), EIB (6.3 tỷ), STB (6.2 tỷ). Ngoài ra một số mã như HBC, MSN, HSG, DRC, HT1 cũng được mua ròng khá mạnh. Ở phía bán ròng là PVD, VIC, SSI.

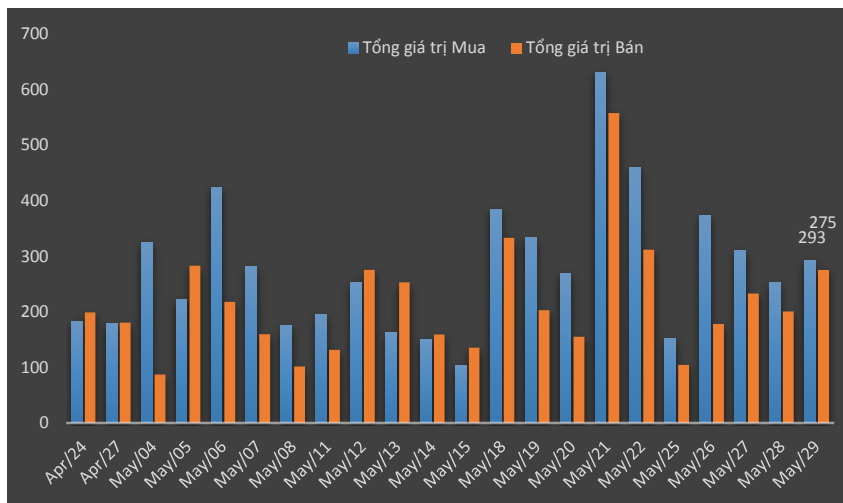

### Giá trị mua bán ròng trong ngày (tỷ VND)

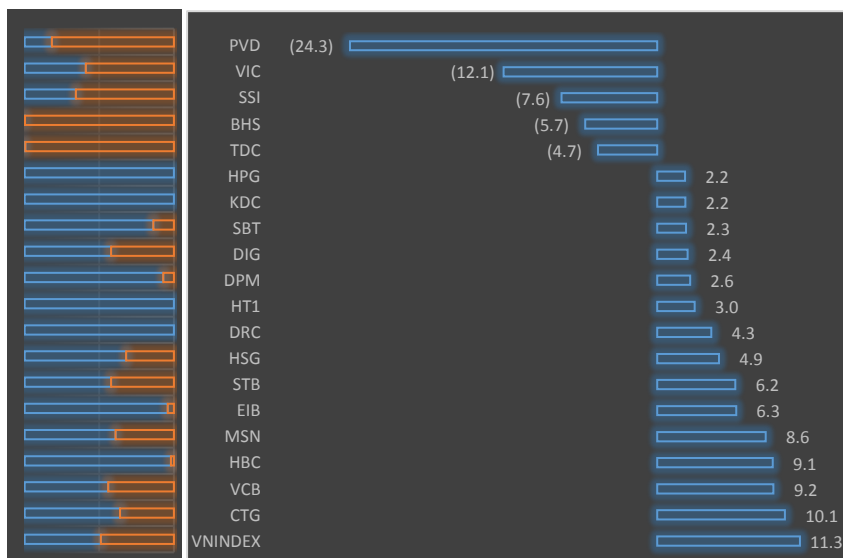

### Giá trị mua bán ròng 5 phiên gần nhất (tỷ VND)

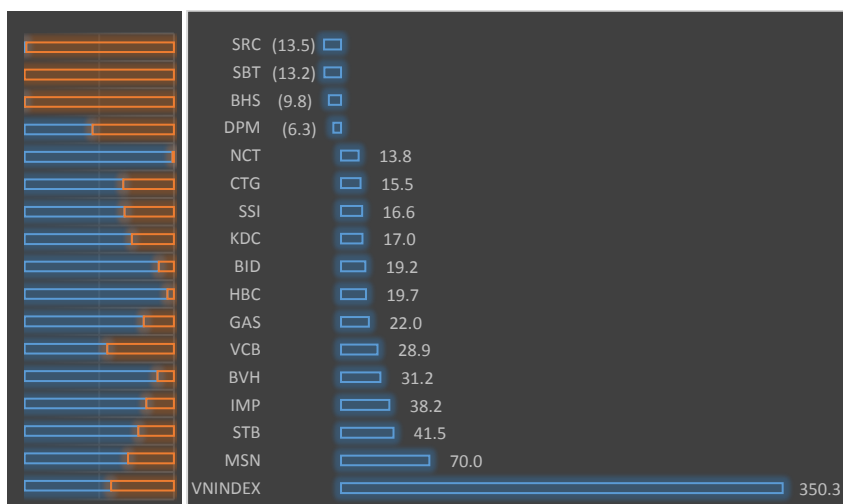

## Khuyến nghị đã đóng

| CP         | Ngày khuyến nghị | Giá mua có thể | Giá bán | Ngày đóng | Lãi lỗ tạm tính |
|------------|------------------|----------------|---------|-----------|-----------------|
| <b>CII</b> | 12/5             | 20.2           | 21.5    | 22/5      | <b>6.4%</b>     |

## Tóm tắt các khuyến nghị mua bán

| CP         | Ngày khuyến nghị | Vùng mua  | Giá mua có thể | Giá hiện tại | Lãi lỗ tạm tính | Ghi chú |
|------------|------------------|-----------|----------------|--------------|-----------------|---------|
| <b>FPT</b> | 11/5             | 40 - 41   | 40.6           | 45           | 10.8%           | Bán     |
| <b>CTG</b> | 11/5             | 17 – 17.5 | 17             | 19.5         | 14.7%           |         |
| <b>SSI</b> | 11/5             | 19.5 – 20 | 19.3           | 21.4         | 10.9%           |         |
| <b>VHG</b> | 11/5             | 8 - 9     | 8.2            | 9.5          | 15.9%           |         |
| <b>PET</b> | 11/5             | 16 – 16.5 | 16.2           | 17           | 4.9%            |         |
| <b>VIP</b> | 12/5             | 11 – 11.5 | 11             | 11.5         | 4.5%            |         |
| <b>JVC</b> | 18/5             | 19 - 20   | 19.2           | 22.1         | 15.1%           |         |
| <b>SKG</b> | 18/5             | 52 - 54   | 53             | 62.5         | 17.9%           |         |
| <b>MWG</b> | 18/5             | 72 - 75   | 80             | 78           | -2.5%           |         |
| <b>PVB</b> | 21/5             | 38 – 39   | 39.4           | 40.9         | 3.8%            |         |
| <b>ASM</b> | 29/5             | 8 – 8.3   | 8.3            | 8.3          | 0%              |         |

**Tin doanh nghiệp****Giao dịch cổ đông nội bộ**

29/05/2015 AVF: Cổ đông lớn Lê Văn Lợi đã mua 508.380 cp

29/05/2015 Vừa bán 10 triệu cổ phần, Vinaphill đăng ký thoái vốn khỏi CII

29/05/2015 INN: Công ty TNHH Chứng khoán NHTMCP Ngoại thương VN đã bán 1.000.000 cp

29/05/2015 KSD: Bà Đàm Thị Ái Len - Phó Tổng Giám đốc đăng ký mua 150.000 CP

29/05/2015 PVB: Ông Nguyễn Tuấn Thành - Phó Giám đốc - đăng ký bán 9.720 CP

29/05/2015 PVB: Ông Đặng Đình Bính - Ủy viên HĐQT - đăng ký bán 14.660 CP

29/05/2015 PSB: - người có liên quan đến Ủy viên HĐQT Ông Nguyễn Tấn Hòa đã mua 1.000.000 CP

29/05/2015 CII: CTCP Đầu tư Hạ tầng Kỹ thuật Vinaphil đăng ký bán 22.300.347 cp

29/05/2015 CII: CTCP Đầu tư Hạ tầng Kỹ thuật Vinaphil đã bán 10.000.000 cp

29/05/2015 FDC: Ông Nguyễn Quốc Việt - TGDĐ đăng ký bán 92.134 cp

28/05/2015 Từ 'vô chủ', AVF đã có 3 cổ đông lớn

29/05/2015 AVF: Cổ đông lớn Lê Văn Lợi đã mua 508.380 cp

**Trả cổ tức**

29/05/2015 Khoáng sản Bình Dương chuẩn bị phát hành cổ phiếu tăng vốn thêm 30%

29/05/2015 PNJ: Chốt danh sách cổ đông nhận cổ tức 2014 bằng tiền mặt 3%, cổ phiếu 10%

29/05/2015 HU3: Nghị quyết HĐQT v/v trả cổ tức bằng tiền năm 2014

29/05/2015 TAC: Điều chỉnh nội dung thông báo ngày ĐKCC tạm ứng cổ tức 2014

29/05/2015 PNJ: 10.6.2015, ngày GDKHQ trả cổ tức 2014 bằng tiền(300 đ/cp), bằng cp(tỷ lệ 10%); Phát hành cp để tăng vốn (tỷ lệ 10:2)

29/05/2015 PJT: 8.6.2015, ngày GDKHQ trả cổ tức đợt cuối năm 2014 (500 đ/cp)

29/05/2015 GDT: 10.6.2015, ngày GDKHQ trả cổ tức 2014 (tỷ lệ 15%), phát hành cp để tăng vốn (tỷ lệ 5%)

29/05/2015 NTW: 05/06/2015: Ngày đăng ký cuối cùng trả cổ tức bằng tiền mặt 15%

28/05/2015 VCG: Ngày đăng ký cuối cùng trả cổ tức bằng tiền mặt

**Giao dịch CP quỹ - tăng vốn**

28/05/2015 Gổ Đức Thành: Thưởng cổ phiếu và trả cổ tức 2014 bằng cổ phiếu 20%

28/05/2015 GDT: CBTT Phát hành cp trả cổ tức và tăng vốn cổ phần từ nguồn vốn CSH

28/05/2015 FLC: Báo cáo kết quả chuyển đổi trái phiếu thành 80.000.000 cp

28/05/2015 NDF: Chấp thuận niêm yết bổ sung 2.200.000 cổ phiếu

28/05/2015 FPT: 23.04.2018, giao dịch 1.719.317 cổ phiếu thay đổi niêm yết

28/05/2015 Viconship trả cổ tức 2014 tỷ lệ 5% tiền mặt, 20% cổ phiếu

## Thống kê theo ngành

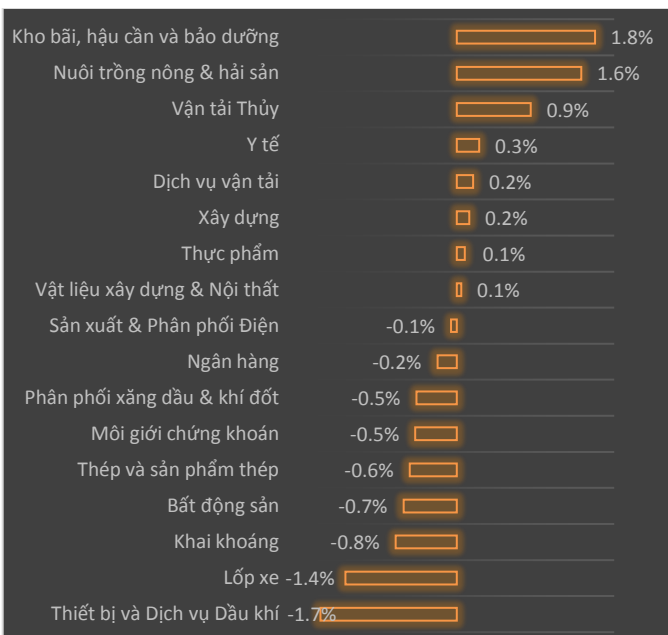

### Bất Động Sản

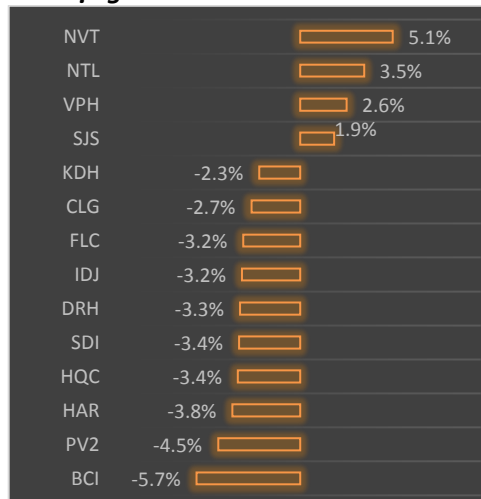

### Xây dựng

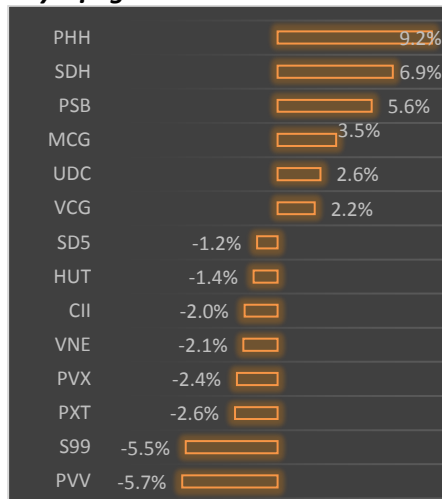

### Phân phối và dịch vụ dầu khí

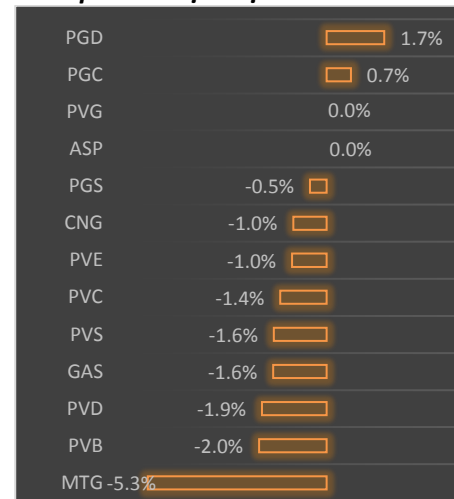

### Chứng khoán

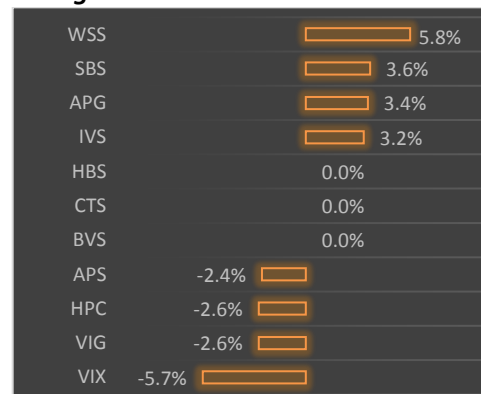

### Ngân hàng

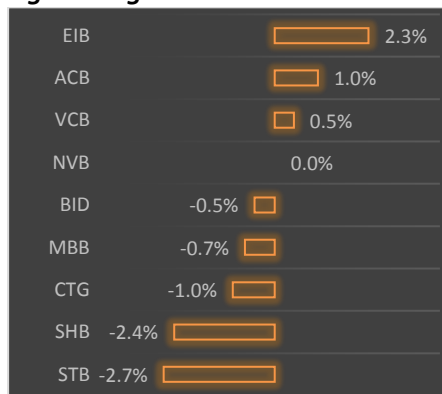

### Nuôi trồng và thủy sản

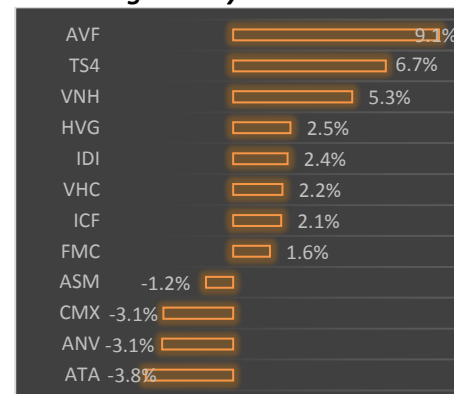

## Thống kê quan trọng trong ngày

### Top CP tăng giá-HOSE

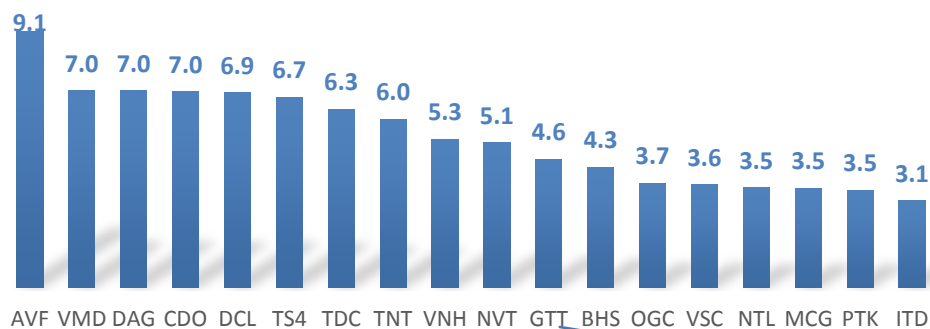

### Top giá trị giao dịch HOSE

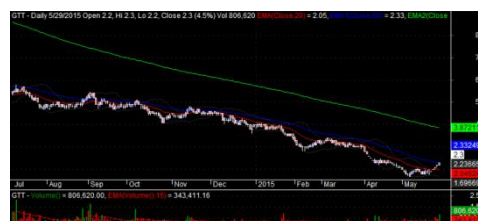
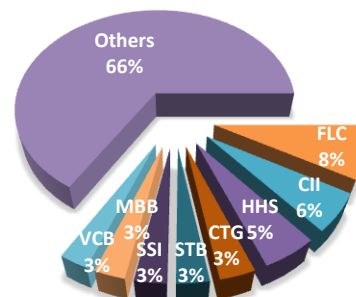

### Top CP tăng giá-HNX

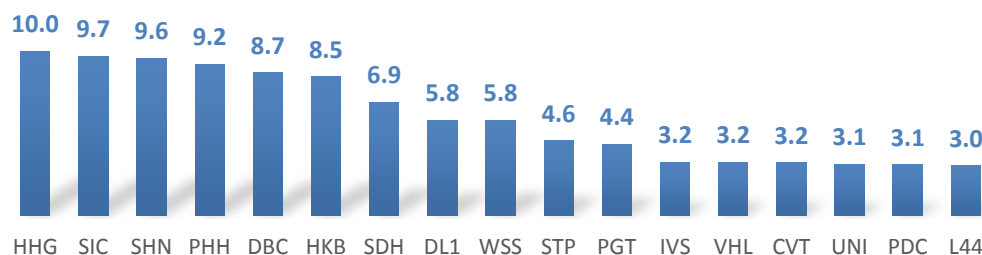

### Top giá trị giao dịch HNX

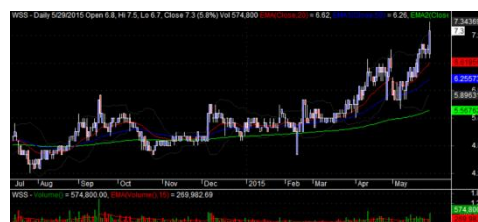
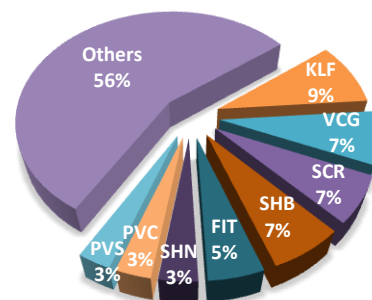

**Kết quả kinh doanh quý 1**

| Mã  | Sàn  | Giá    | Vốn hóa (tỷ VND) | KLCP DLH (triệu CP) | EPS   | P/E    | P/B | DT Q1.2015 | Thay đổi so với cùng kỳ 2014 | LN ròng Q4.2014 | Thay đổi so với cùng kỳ 2013 | KLGD trung bình 3M | Khối ngoại NG |
|-----|------|--------|------------------|---------------------|-------|--------|-----|------------|------------------------------|-----------------|------------------------------|--------------------|---------------|
| AAM | HOSE | 12,300 | 122.2            | 9.94                | 759   | 16.2   | 0.5 | 70.6       | -38.3%                       | 0.66            | -65%                         | 4,102              | 0.91          |
| ABT | HOSE | 52,500 | 603.6            | 11.50               | 6,558 | 8.0    | 1.5 | 111.9      | 17.5%                        | 20.41           | -9%                          | 2,037              | 7.49          |
| ACL | HOSE | 8,800  | 161.9            | 18.40               | 648   | 13.6   | 0.6 | 222.6      | -0.5%                        | 1.34            | -26%                         | 4,695              | 3.71          |
| AGF | HOSE | 19,700 | 503.4            | 25.55               | 2,712 | 7.3    | 0.6 | 497.2      | -32.8%                       | 2.72            | -55%                         | 9,507              | 0.88          |
| AGM | HOSE | 9,900  | 180.2            | 18.20               | 470   | 21.1   | 0.5 | 401.5      | 25.0%                        | 3.73            | 936%                         | 4,121              | 0             |
| AGR | HOSE | 5,400  | 1,140.5          | 211.20              | (56)  | (97.2) | 0.5 | 34.0       | -58.0%                       | 3.94            | -93%                         | 188,694            | 0.43          |
| ALV | HNX  | 6,800  | 20.5             | 3.01                | 333   | 20.4   | 0.7 | -          | -100.0%                      | (0.19)          | -141%                        | 7,832              | 0.5           |
| AMC | HNX  | 24,000 | 68.4             | 2.85                | 3,371 | 7.1    | 1.5 | 32.7       | 36.1%                        | 1.57            | 6%                           | 1,523              | 0.42          |
| AME | HNX  | 3,900  | 46.8             | 12.00               | 128   | 30.4   | 0.4 | 61.6       | -                            | 0.07            | -                            | 567                | 20.69         |
| APG | HNX  | 5,600  | 75.8             | 13.53               | 585   | 9.6    | 0.7 | 2.6        | 16.1%                        | 0.96            | 13%                          | 18,562             | 0.02          |
| APS | HNX  | 4,000  | 156.0            | 39.00               | 363   | 11.0   | 0.4 | 7.7        | -35.7%                       | 1.11            | -85%                         | 169,550            | 17.4          |
| ARM | HNX  | 26,000 | 67.4             | 2.59                | 2,972 | 8.7    | 1.5 | 98.5       | 113.3%                       | 1.99            | 410%                         | 923                | 7.75          |
| ASA | HNX  | 4,100  | 41.0             | 10.00               | 112   | 36.4   | 0.4 | 39.2       | -12.6%                       | 0.07            | -67%                         | 92,092             | 0.02          |
| BAM | HNX  | 3,200  | 96.0             | 30.00               | 556   | 5.8    | 0.3 | 18.2       | -                            | 0.67            | -                            | 765,193            | 0.04          |
| BBS | HNX  | 19,900 | 83.6             | 4.20                | 2,132 | 9.3    | 1.0 | 92.6       | -11.6%                       | 2.57            | 29%                          | 770                | 5.15          |
| BCE | HOSE | 8,600  | 258.0            | 30.00               | 649   | 13.2   | 0.7 | 13.4       | -32.3%                       | 0.01            | -97%                         | 20,882             | 2.68          |
| BED | HNX  | 17,000 | 51.0             | 3.00                | 1,435 | 11.8   | 1.3 | 7.3        | -24.2%                       | 0.40            | 3%                           | 737                | 0             |
| BGM | HOSE | 3,500  | 79.6             | 22.75               | 88    | 39.9   | 0.3 | 32.9       | 718.9%                       | 1.34            | 6600%                        | 160,209            | 0.11          |
| BHT | HNX  | 6,000  | 27.6             | 4.60                | 2,348 | 2.6    | 0.5 | 0.6        | -89.7%                       | 1.04            | 1386%                        | 3,997              | 0             |
| BII | HNX  | 9,000  | 295.2            | 32.80               | 1,107 | 8.1    | 0.8 | 31.5       | -                            | 5.18            | -                            | 413,662            | 0             |
| BKC | HNX  | 14,600 | 171.4            | 11.74               | 2,756 | 5.3    | 1.3 | 29.7       | 32866.7%                     | 7.63            | 238%                         | 2,406              | 0.1           |
| BMC | HOSE | 22,000 | 272.6            | 12.39               | 1,267 | 17.4   | 1.2 | 26.7       | -38.6%                       | 1.86            | -74%                         | 30,568             | 9.95          |
| BPC | HNX  | 11,600 | 44.1             | 3.80                | 2,068 | 5.6    | 0.5 | 55.6       | -20.6%                       | 1.68            | -4%                          | 1,680              | 3.52          |
| BRC | HOSE | 9,500  | 117.6            | 12.37               | 1,156 | 8.2    | 0.6 | 41.3       | -14.2%                       | 2.59            | -39%                         | 1,051              | 0.22          |
| BSI | HOSE | 10,000 | 865.0            | 86.50               | 837   | 12.0   | 1.1 | 77.7       | 8.0%                         | 7.24            | -29%                         | 125,273            | 1.28          |
| BST | HNX  | 12,500 | 13.8             | 1.10                | 1,708 | 7.3    | 1.1 | 3.5        | 9.3%                         | 0.24            | -8%                          | 45                 | 3.65          |
| BTH | HNX  | 9,300  | 32.6             | 3.50                | (363) | (25.6) | 1.3 | 3.6        | -3.0%                        | (0.58)          | -29%                         | 2,419              | 0.05          |



|     |      |        |         |        |         |        |     |         |         |          |        |         |       |
|-----|------|--------|---------|--------|---------|--------|-----|---------|---------|----------|--------|---------|-------|
| BTP | HOSE | 14,900 | 901.2   | 60.49  | (299)   | (49.8) | 1.0 | 418.5   | -36.5%  | (122.88) | -384%  | 90,847  | 8.84  |
| BTS | HNX  | 11,000 | 1,199.6 | 109.06 | 2,352   | 4.7    | 1.0 | 657.3   | 2.9%    | 134.76   | 89740% | 18,042  | 0.07  |
| BVS | HNX  | 13,000 | 938.9   | 72.22  | 1,843   | 7.1    | 0.7 | 71.6    | 7.8%    | 37.30    | 5%     | 196,028 | 11.2  |
| C32 | HOSE | 34,000 | 380.8   | 11.20  | 6,905   | 4.9    | 1.4 | 106.1   | 11.1%   | 21.35    | 35%    | 7,377   | 17.75 |
| CCL | HOSE | 4,000  | 100.0   | 25.00  | 93      | 43.0   | 0.4 | 8.9     | -13.0%  | 0.47     | 27%    | 280,059 | 0.26  |
| CHP | HNX  | 16,800 | 2,016.0 | 120.00 | 2,222   | 7.6    | 1.4 | 172.1   | 51.9%   | 78.83    | 212%   | 47,396  | 0.11  |
| CID | HNX  | 4,600  | 4.5     | 0.98   | (4,238) | (1.1)  | 0.9 | 0.2     | -56.0%  | (0.25)   | 19%    | 5       | 4.96  |
| CJC | HNX  | 20,100 | 40.2    | 2.00   | 1,947   | 10.3   | 0.8 | 28.9    | 49.2%   | 0.02     | -50%   | 342     | 1.51  |
| CKV | HNX  | 13,000 | 51.6    | 3.97   | 1,218   | 10.7   | 0.6 | 54.3    | 51.2%   | 1.73     | 355%   | 1,311   | 22.09 |
| CLC | HOSE | 32,300 | 423.3   | 13.10  | 5,279   | 6.1    | 1.5 | 375.1   | -1.6%   | 18.38    | -11%   | 3,484   | 4.73  |
| CLW | HOSE | 19,000 | 247.0   | 13.00  | 1,511   | 12.6   | 1.2 | 199.3   | 7.4%    | 5.62     | 3%     | 861     | 5.39  |
| CMC | HNX  | 5,000  | 22.8    | 4.56   | 134     | 37.4   | 0.4 | 0.7     | -81.1%  | 0.87     | -42%   | 332     | 3.62  |
| CNG | HOSE | 31,500 | 850.5   | 27.00  | 4,082   | 7.7    | 2.1 | 210.6   | -9.3%   | 22.50    | -10%   | 35,005  | 25.54 |
| COM | HOSE | 36,500 | 515.4   | 14.12  | 3,282   | 11.1   | 1.3 | 927.0   | -26.8%  | 11.56    | 56%    | 97      | 0.47  |
| CSM | HOSE | 37,500 | 2,523.5 | 67.29  | 4,569   | 8.2    | 1.8 | 689.7   | 0.8%    | 54.64    | -30%   | 197,003 | 18.88 |
| CTA | HNX  | 4,300  | 41.0    | 9.54   | (1,171) | (3.7)  | 0.5 | 5.3     | 36.7%   | 0.58     | 2800%  | 4,835   | 0.22  |
| CTB | HNX  | 34,900 | 122.2   | 3.50   | 3,209   | 10.9   | 1.4 | 66.9    | 22.7%   | 2.54     | 2%     | 371     | 7.98  |
| CTN | HNX  | 5,000  | 24.4    | 4.87   | (8,585) | (0.6)  | 1.0 | 16.0    | 1083.7% | (4.27)   | 49%    | 513     | 3.1   |
| CTS | HNX  | 7,400  | 584.3   | 78.96  | 769     | 9.6    | 0.6 | 29.2    | -27.3%  | 11.49    | -35%   | 195,406 | 0.77  |
| CVN | HNX  | 2,000  | 6.5     | 3.25   | (4,478) | (0.4)  | 0.3 | -       | -       | (0.09)   | 31%    | 26,936  | 0.28  |
| CVT | HNX  | 23,000 | 368.0   | 16.00  | 5,528   | 4.2    | 1.5 | 152.6   | 30.7%   | 12.21    | 125%   | 240,509 | 2.88  |
| CX8 | HNX  | 6,700  | 11.9    | 1.78   | 695     | 9.6    | 0.5 | 11.5    | -37.6%  | -        | -100%  | 2,212   | 0.3   |
| CYC | HOSE | 3,600  | 32.6    | 9.05   | (1,486) | (2.4)  | 0.3 | 63.1    | 0.3%    | (5.32)   | -437%  | 2,359   | 16.61 |
| D11 | HNX  | 13,000 | 56.8    | 4.37   | 293     | 44.4   | 0.7 | 22.5    | 0.9%    | 0.45     | -15%   | 1,022   | 9.17  |
| DAD | HNX  | 16,700 | 77.8    | 4.66   | 2,546   | 6.6    | 1.2 | 19.5    | 24.9%   | 0.41     | -18%   | 673     | 29.66 |
| DAE | HNX  | 16,600 | 24.9    | 1.50   | 3,080   | 5.4    | 0.9 | 8.0     | 17.5%   | 0.48     | 12%    | 142     | 34.08 |
| DBC | HNX  | 27,200 | 1,706.6 | 62.74  | 3,743   | 7.3    | 1.0 | 1,245.9 | 3.0%    | 57.10    | 81%    | 426,755 | 30.66 |
| DBT | HNX  | 20,500 | 143.5   | 7.00   | 1,746   | 11.7   | 1.5 | 125.6   | 1.1%    | 3.18     | 38%    | 14,354  | 1.27  |
| DC2 | HNX  | 3,400  | 8.6     | 2.52   | (3,407) | (1.0)  | 0.3 | 10.8    | 35.9%   | (1.26)   | 53%    | 688     | 0.01  |
| DCT | HOSE | 2,300  | 62.6    | 27.22  | (3,857) | (0.6)  | 0.8 | 72.3    | -4.9%   | (21.67)  | 19%    | 149,367 | 1.22  |
| DHC | HOSE | 21,400 | 335.8   | 15.69  | 3,037   | 7.0    | 1.2 | 149.1   | 43.6%   | 12.51    | 36%    | 43,869  | 14.18 |



|     |      |        |         |        |         |         |     |       |        |        |       |         |       |
|-----|------|--------|---------|--------|---------|---------|-----|-------|--------|--------|-------|---------|-------|
| DHM | HOSE | 3,500  | 82.2    | 23.50  | 103     | 34.1    | 0.3 | 123.5 | 82.5%  | 0.42   | -67%  | 102,570 | 1.97  |
| DIH | HNX  | 9,400  | 27.3    | 2.90   | 996     | 9.4     | 0.5 | 36.2  | -21.5% | 0.03   | -86%  | 4,119   | 4.63  |
| DL1 | HNX  | 9,100  | 28.6    | 3.14   | 1,191   | 7.6     | 0.6 | 6.2   | 7.4%   | 1.47   | 30%   | 5,282   | 9.19  |
| DNM | HNX  | 36,000 | 150.1   | 4.17   | 4,850   | 7.4     | 1.9 | 26.3  | -15.0% | 2.73   | -18%  | 891     | 8.7   |
| DNY | HNX  | 5,900  | 159.3   | 27.00  | 306     | 19.3    | 0.4 | 402.7 | -9.9%  | 2.96   | 323%  | 744     | 0.18  |
| DPC | HNX  | 16,000 | 35.8    | 2.24   | 251     | 63.7    | 1.0 | 15.1  | -8.3%  | 0.04   | -88%  | 421     | 1.62  |
| DRC | HOSE | 59,500 | 4,942.9 | 83.07  | 4,259   | 14.0    | 3.0 | 766.3 | 13.0%  | 87.58  | 2%    | 37,172  | 38.47 |
| DRH | HOSE | 5,400  | 98.4    | 18.23  | 563     | 9.6     | 0.5 | 17.4  | -37.1% | 0.27   | -21%  | 128,799 | 2.84  |
| DRL | HOSE | 38,700 | 367.7   | 9.50   | 3,573   | 10.8    | 3.2 | 11.1  | -7.0%  | 6.58   | -1%   | 648     | 0.25  |
| DST | HNX  | 11,600 | 10.7    | 0.92   | 216     | 53.6    | 1.1 | 1.3   | 780.0% | (0.30) | 12%   | 9,252   | 3.9   |
| DVP | HOSE | 52,000 | 2,080.0 | 40.00  | 6,165   | 8.4     | 2.4 | 146.2 | 27.7%  | 64.56  | 41%   | 4,104   | 14.81 |
| DXP | HNX  | 44,900 | 353.6   | 7.87   | 5,667   | 7.9     | 1.4 | 46.5  | 33.0%  | 12.59  | 60%   | 4,318   | 31.82 |
| DXV | HOSE | 4,500  | 44.6    | 9.90   | 555     | 8.1     | 0.4 | 121.1 | -17.2% | 1.21   | 64%   | 4,905   | 0.42  |
| EBS | HNX  | 9,000  | 69.2    | 7.69   | 623     | 14.4    | 0.7 | 13.3  | 0.6%   | (0.54) | -775% | 13,557  | 19.12 |
| ECI | HNX  | 19,000 | 33.4    | 1.76   | 1,345   | 14.1    | 1.2 | 5.9   | -3.6%  | 0.15   | -12%  | 98      | 48.32 |
| EMC | HOSE | 7,000  | 56.5    | 8.07   | 413     | 16.9    | 0.6 | 45.3  | 74.1%  | 0.53   | 15%   | 3,702   | 3.12  |
| FDT | HNX  | 22,500 | 68.7    | 3.05   | (1,102) | (20.4)  | 1.9 | 117.1 | -9.0%  | (6.17) | -134% | 8       | 0     |
| FMC | HOSE | 23,800 | 476.0   | 20.00  | 4,491   | 5.3     | 1.3 | 504.3 | -9.1%  | 11.84  | 176%  | 117,742 | 4.4   |
| GDT | HOSE | 38,000 | 394.1   | 10.37  | 5,381   | 7.1     | 1.9 | 60.6  | 13.8%  | 12.18  | 31%   | 2,885   | 24.5  |
| GMX | HNX  | 12,500 | 66.5    | 5.32   | 2,354   | 5.3     | 0.9 | 29.3  | 20.3%  | 2.10   | 141%  | 1,764   | 0.12  |
| GTA | HOSE | 16,700 | 164.2   | 9.83   | 1,376   | 12.1    | 1.1 | 108.2 | -10.8% | 3.21   | 20%   | 871     | 5.1   |
| GTT | HOSE | 2,000  | 87.0    | 43.50  | (3)     | (749.1) | 0.3 | 57.6  | -15.9% | 0.26   | -72%  | 163,228 | 0.49  |
| HAP | HOSE | 6,100  | 313.3   | 51.37  | 1,122   | 5.4     | 0.5 | 83.8  | 4.2%   | 15.12  | 688%  | 128,176 | 7.89  |
| HAS | HOSE | 5,700  | 44.5    | 7.80   | 583     | 9.8     | 0.4 | 34.1  | 333.0% | 0.83   | 131%  | 2,770   | 21.04 |
| HAT | HNX  | 54,900 | 171.5   | 3.12   | 7,873   | 7.0     | 1.8 | 53.6  | 20.1%  | (0.02) | 99%   | 339     | 6.52  |
| HBS | HNX  | 4,800  | 158.4   | 33.00  | 68      | 70.1    | 0.4 | 3.0   | -18.5% | 0.30   | 400%  | 158,975 | 0.03  |
| HCM | HOSE | 30,200 | 3,842.3 | 127.23 | 2,376   | 12.7    | 1.6 | 130.4 | -42.4% | 46.58  | -61%  | 235,077 | 49    |
| HCT | HNX  | 8,800  | 17.7    | 2.02   | 436     | 20.2    | 0.4 | 13.4  | -4.9%  | 0.27   | -48%  | 993     | 16.53 |
| HDA | HNX  | 10,000 | 59.4    | 5.94   | 3,499   | 2.9     | 1.4 | 26.1  | 41.7%  | 0.10   | 103%  | 2,132   | 2.08  |
| HDO | HNX  | 2,500  | 37.0    | 14.82  | (2,056) | (1.2)   | 0.3 | 51.1  | 84.7%  | 0.50   | 400%  | 53,751  | 14.02 |
| HEV | HNX  | 11,400 | 11.4    | 1.00   | 1,308   | 8.7     | 0.7 | 3.6   | -5.5%  | (0.08) | -122% | 1,713   | 29.44 |

|     |      |        |         |        |       |        |     |       |         |         |       |         |       |
|-----|------|--------|---------|--------|-------|--------|-----|-------|---------|---------|-------|---------|-------|
| HHC | HNX  | 30,800 | 252.9   | 8.21   | 3,229 | 9.5    | 1.2 | 189.2 | -6.7%   | 6.34    | 0%    | 654     | 2.34  |
| HHG | HNX  | 8,000  | 108.8   | 13.60  | 701   | 11.4   | 0.7 | 49.0  | 19.2%   | 3.86    | 135%  | 21,517  | 0.02  |
| HHS | HOSE | 19,200 | 2,131.1 | 111.00 | 4,986 | 3.9    | 1.6 | 594.0 | 328.3%  | 191.46  | 1031% | 892,715 | 14.84 |
| HLC | HNX  | 9,500  | 220.5   | 23.21  | 1,020 | 9.3    | 0.9 | 576.0 | 6.5%    | 3.87    | -54%  | 1,914   | 5.39  |
| HLD | HNX  | 19,900 | 398.0   | 20.00  | 4,199 | 4.7    | 0.9 | 105.4 | -0.1%   | 15.78   | -1%   | 179,704 | 2.36  |
| HLY | HNX  | 9,500  | 9.5     | 1.00   | 977   | 9.7    | 0.5 | 12.4  | -21.6%  | -       | -100% | 9       | 4.99  |
| HMC | HOSE | 9,500  | 199.5   | 21.00  | 922   | 10.3   | 0.6 | 444.7 | -9.0%   | 0.80    | -84%  | 6,581   | 0.52  |
| HOM | HNX  | 8,000  | 553.8   | 69.23  | 714   | 11.2   | 0.6 | 367.1 | -11.5%  | 8.01    | 968%  | 21,299  | 5.18  |
| HOT | HOSE | 31,300 | 250.4   | 8.00   | 2,124 | 14.7   | 2.4 | 42.2  | -2.5%   | 5.01    | -24%  | 102     | 0.03  |
| HPC | HNX  | 3,700  | 146.9   | 39.69  | 272   | 13.6   | 0.5 | 7.6   | -32.2%  | 0.34    | -96%  | 119,713 | 2.16  |
| HQC | HOSE | 6,000  | 1,200.0 | 200.00 | 438   | 13.7   | 0.6 | 257.4 | 7029.1% | 30.63   | 2390% | #####   | 2.94  |
| HRC | HOSE | 46,500 | 802.6   | 17.26  | 3,362 | 13.8   | 1.5 | 26.9  | -41.4%  | 21.68   | 10%   | 410     | 5.3   |
| HTI | HOSE | 15,500 | 386.7   | 24.95  | 1,663 | 9.3    | 1.1 | 69.1  | 58.8%   | 12.50   | 64%   | 175,706 | 6.58  |
| HTL | HOSE | 65,000 | 520.0   | 8.00   | 9,520 | 6.8    | 3.5 | 242.8 | 130.9%  | 18.75   | 238%  | 3,301   | 44.08 |
| HTP | HNX  | 8,000  | 13.2    | 1.65   | 814   | 9.8    | 0.7 | 3.7   | -13.4%  | 0.33    | -23%  | 383     | 0.44  |
| HTV | HOSE | 17,900 | 180.4   | 10.08  | 2,814 | 6.4    | 0.6 | 47.9  | -0.7%   | 5.52    | 27%   | 2,659   | 14.19 |
| HVX | HOSE | 6,400  | 255.7   | 39.96  | 123   | 52.2   | 0.6 | 159.7 | -23.1%  | (5.57)  | -238% | 286     | 0.39  |
| IDI | HOSE | 8,400  | 718.2   | 85.50  | 1,832 | 4.6    | 0.6 | 559.5 | 9.2%    | 20.97   | 123%  | 710,544 | 0.08  |
| IDV | HNX  | 59,000 | 303.9   | 5.15   | 9,478 | 6.2    | 3.1 | 9.0   | -43.1%  | 5.87    | -25%  | 3,433   | 1.11  |
| IMP | HOSE | 45,500 | 1,316.9 | 28.94  | 3,439 | 13.2   | 1.5 | 218.0 | 24.8%   | 25.84   | 19%   | 26,338  | 45.87 |
| INC | HNX  | 6,200  | 12.4    | 2.00   | 635   | 9.8    | 0.5 | 2.9   | -16.6%  | 0.27    | 80%   | 498     | 4.42  |
| ITQ | HNX  | 9,800  | 152.0   | 15.51  | 1,522 | 6.4    | 0.9 | 139.2 | 16.2%   | 4.27    | 27%   | 594,441 | 2.42  |
| IVS | HNX  | 13,700 | 220.6   | 16.10  | 473   | 29.0   | 1.3 | 8.5   | 0.0%    | 2.00    | 0%    | 436,443 | 21.02 |
| KAC | HOSE | 9,400  | 225.6   | 24.00  | 97    | 96.5   | 0.9 | 1.8   | 179.7%  | (0.93)  | 49%   | 2,924   | 0.27  |
| KLS | HNX  | 8,500  | 1,549.1 | 182.25 | 77    | 109.9  | 0.7 | 29.4  | -74.1%  | (39.06) | -143% | 949,619 | 13    |
| KMR | HOSE | 4,600  | 204.4   | 44.44  | 91    | 50.5   | 0.4 | 65.8  | 39.6%   | (7.81)  | -164% | 349,399 | 48.62 |
| KSB | HOSE | 34,200 | 615.6   | 18.00  | 5,826 | 5.9    | 1.2 | 165.0 | 33.8%   | 27.47   | 43%   | 15,849  | 23.48 |
| KSH | HOSE | 8,100  | 220.9   | 27.27  | 700   | 11.6   | 0.8 | 21.1  | 30.9%   | 1.01    | 68%   | 346,686 | 0.31  |
| KTS | HNX  | 14,000 | 71.0    | 5.07   | (513) | (27.3) | 0.6 | 67.4  | 37.4%   | 0.89    | 345%  | 162     | 9.18  |
| KVC | HNX  | 15,900 | 262.4   | 16.50  | 2,784 | 5.7    | 1.5 | 108.3 | -       | 4.22    | -     | -       | 0     |
| L10 | HOSE | 15,500 | 138.0   | 8.90   | 3,034 | 5.1    | 0.7 | 330.2 | 27.0%   | 8.57    | 3%    | 5,934   | 1.19  |

|     |      |         |         |       |         |       |     |         |        |        |       |         |       |
|-----|------|---------|---------|-------|---------|-------|-----|---------|--------|--------|-------|---------|-------|
| L14 | HNX  | 30,000  | 86.4    | 2.88  | 6,991   | 4.3   | 1.6 | 35.6    | -14.1% | 1.72   | 251%  | 21,181  | 0.9   |
| L35 | HNX  | 5,100   | 16.7    | 3.27  | 705     | 7.2   | 0.4 | 45.3    | 29.2%  | 0.60   | 54%   | 4,980   | 0.01  |
| L43 | HNX  | 6,000   | 21.0    | 3.50  | 101     | 59.6  | 0.3 | 32.8    | -15.3% | 0.04   | 0%    | 593     | 0.02  |
| L44 | HNX  | 5,900   | 23.5    | 3.98  | 117     | 50.4  | 0.4 | 31.2    | -15.9% | 0.07   | -76%  | 2,974   | 0.01  |
| LAF | HOSE | 13,800  | 203.2   | 14.73 | 785     | 17.6  | 1.6 | 103.0   | 9.2%   | 1.51   | -5%   | 70,251  | 3.53  |
| LAS | HNX  | 32,900  | 2,560.7 | 77.83 | 4,695   | 7.0   | 1.6 | 1,342.8 | -26.4% | 76.93  | -49%  | 87,945  | 8.67  |
| LBE | HNX  | 16,000  | 17.6    | 1.10  | 1,680   | 9.5   | 0.9 | 3.2     | 17.3%  | (0.04) | -     | 178     | 1.97  |
| LCD | HNX  | 13,800  | 20.7    | 1.50  | 1,040   | 13.3  | 0.9 | 9.8     | -12.8% | 0.30   | -14%  | 3,659   | 0     |
| LCS | HNX  | 4,700   | 35.7    | 7.60  | (4,962) | (0.9) | 0.6 | 11.8    | -17.8% | 0.10   | 0%    | 960     | 0.52  |
| LDP | HNX  | 58,000  | 197.2   | 3.40  | 5,441   | 10.7  | 2.2 | 108.1   | -6.6%  | 4.01   | -9%   | 416     | 9.95  |
| LHG | HOSE | 11,800  | 307.6   | 26.07 | 2,206   | 5.3   | 0.5 | 27.4    | -21.3% | 0.51   | 102%  | 5,450   | 17.14 |
| LIX | HOSE | 36,800  | 794.9   | 21.60 | 4,630   | 7.9   | 2.0 | 387.9   | 2.0%   | 33.05  | 139%  | 8,082   | 21.17 |
| LM7 | HNX  | 3,300   | 16.5    | 5.00  | 65      | 51.0  | 0.3 | 9.2     | -19.8% | 0.02   | 0%    | 1,317   | 0.11  |
| LM8 | HOSE | 26,900  | 216.5   | 8.05  | 6,170   | 4.4   | 1.0 | 396.0   | 47.4%  | 11.77  | 8%    | 4,594   | 4.46  |
| LO5 | HNX  | 3,400   | 17.0    | 5.00  | 62      | 55.0  | 0.2 | 37.1    | -1.6%  | 0.04   | -43%  | 648     | 0.33  |
| MCC | HNX  | 14,600  | 67.7    | 4.64  | 1,540   | 9.5   | 1.2 | 9.6     | -38.2% | 1.89   | -63%  | 2,132   | 1.24  |
| MCF | HNX  | 17,800  | 142.4   | 8.00  | 2,281   | 7.8   | 1.2 | 86.1    | -52.7% | 4.32   | -18%  | 1,124   | 5.88  |
| MCP | HOSE | 13,100  | 137.9   | 10.53 | 975     | 13.4  | 0.9 | 84.8    | 15.5%  | 1.48   | -58%  | 634     | 5     |
| NCT | HOSE | 103,000 | 2,566.9 | 24.92 | 10,979  | 9.4   | 5.7 | 211.7   | -      | 93.60  | -     | -       | 3.2   |
| NDF | HNX  | 5,300   | 30.0    | 5.65  | 584     | 9.1   | 0.4 | 11.8    | -      | 0.08   | -     | 180,324 | 0.85  |
| NDX | HNX  | 9,400   | 41.4    | 4.41  | 1,235   | 7.6   | 0.8 | 33.4    | 120.3% | 0.89   | 85%   | 2,547   | 0     |
| NET | HNX  | 27,000  | 432.0   | 16.00 | 3,194   | 8.5   | 1.7 | 190.3   | -8.7%  | 17.06  | 43%   | 3,399   | 19.75 |
| NFC | HNX  | 29,300  | 307.3   | 10.49 | 3,966   | 7.4   | 1.4 | 143.7   | -5.5%  | 9.14   | 127%  | 399     | 0.02  |
| NGC | HNX  | 26,700  | 32.0    | 1.20  | 8,262   | 3.2   | 1.4 | 55.9    | 32.2%  | 0.36   | -25%  | 6,571   | 10.97 |
| NHA | HNX  | 8,800   | 102.1   | 11.60 | 907     | 9.7   | 0.8 | 31.0    | 297.1% | 3.02   | 4214% | 7,445   | 0.4   |
| NKG | HOSE | 13,100  | 522.7   | 39.90 | 2,363   | 5.5   | 1.0 | 1,176.5 | -19.8% | 20.45  | 102%  | 116,851 | 2.14  |
| NNC | HOSE | 51,500  | 677.3   | 13.15 | 8,070   | 6.4   | 2.9 | 88.8    | 8.7%   | 24.24  | 15%   | 5,517   | 22.25 |
| NPS | HNX  | 14,600  | 31.7    | 2.17  | 1,073   | 13.6  | 0.9 | 7.9     | -30.1% | 0.03   | -96%  | 3,076   | 3.01  |
| ONE | HNX  | 9,700   | 47.8    | 4.92  | 1,503   | 6.5   | 0.7 | 94.3    | 297.7% | 2.26   | 113%  | 3,320   | 11.79 |
| ORS | HNX  | 2,800   | 67.2    | 24.00 | 415     | 6.7   | 0.7 | 2.3     | -4.5%  | 9.45   | 6650% | 173,401 | 0.01  |
| PAC | HOSE | 27,100  | 721.5   | 26.63 | 3,086   | 8.8   | 1.4 | 491.2   | 18.4%  | 19.55  | 64%   | 81,333  | 20.37 |

|     |       |        |         |        |         |        |     |         |         |        |        |         |       |
|-----|-------|--------|---------|--------|---------|--------|-----|---------|---------|--------|--------|---------|-------|
| PBP | HNX   | 17,800 | 58.1    | 3.27   | 3,136   | 5.7    | 1.2 | 31.6    | -       | 2.87   | -      | -       | 0.49  |
| PCG | HNX   | 6,700  | 126.4   | 18.87  | 359     | 18.6   | 0.6 | 150.5   | -21.8%  | 1.78   | -64%   | 2,035   | 49    |
| PDN | HOSE  | 40,500 | 500.1   | 12.35  | 3,966   | 10.2   | 1.7 | 73.5    | 35.7%   | 12.77  | 13%    | 3,422   | 1.3   |
| PDR | HOSE  | 17,600 | 2,291.5 | 130.20 | 510     | 34.5   | 1.5 | 103.8   | 436.8%  | 24.77  | 10221% | 231,643 | 13.69 |
| PGD | HOSE  | 28,500 | 1,710.0 | 60.00  | 3,554   | 8.0    | 1.4 | 1,185.8 | -19.1%  | 78.76  | 118%   | 56,857  | 6.58  |
| PGT | HNX   | 6,000  | 55.5    | 9.24   | 693     | 8.7    | 0.7 | 2.7     | -52.9%  | 0.92   | -81%   | 13,928  | 2     |
| PJC | HNX   | 19,000 | 74.2    | 3.91   | 2,078   | 9.1    | 1.0 | 215.7   | -27.9%  | 2.52   | 24%    | 571     | 2.16  |
| PMS | HNX   | 9,900  | 71.6    | 7.23   | 1,518   | 6.5    | 0.6 | 174.6   | -0.7%   | 3.00   | 86%    | 1,469   | 27.92 |
| PPE | HNX   | 9,000  | 18.0    | 2.00   | 2,163   | 4.2    | 0.9 | 1.0     | -45.4%  | 0.01   | -67%   | 2,315   | 8.77  |
| PRC | HNX   | 11,200 | 13.2    | 1.18   | 1,755   | 6.4    | 0.5 | 34.8    | -7.0%   | 0.51   | 168%   | 375     | 2.26  |
| PSC | HNX   | 12,900 | 61.9    | 4.80   | 1,923   | 6.7    | 0.6 | 105.0   | -18.3%  | 2.69   | 33%    | 2,677   | 0.43  |
| PSD | HNX   | 49,900 | 707.4   | 14.18  | 6,253   | 8.0    | 3.0 | 1,232.8 | -10.4%  | 19.67  | -7%    | 3,689   | 0     |
| PSE | HNX   | 14,100 | 176.3   | 12.50  | 2,365   | 6.0    | 1.1 | 572.5   | -       | 1.25   | -      | -       | 0.05  |
| PSI | HNX   | 7,000  | 418.9   | 59.84  | 90      | 77.8   | 0.7 | 22.4    | -17.7%  | 1.47   | 32%    | 135,315 | 17.3  |
| PSP | UPCOM | 9,900  | 326.7   | 33.00  | 684     | 14.5   | 0.8 | 48.1    | -41.3%  | 10.73  | 23%    | 8,894   | 0.03  |
| PTM | HNX   | 4,300  | 18.1    | 4.20   | (54)    | (79.2) | 0.5 | 2.1     | -80.1%  | 0.21   | 148%   | 4,180   | 0.52  |
| PV2 | HNX   | 1,800  | 66.4    | 36.87  | (716)   | (2.5)  | 0.3 | 5.4     | 1769.0% | (0.94) | 32%    | 102,586 | 0.06  |
| PVB | HNX   | 35,400 | 764.6   | 21.60  | 7,752   | 4.6    | 1.8 | 402.0   | 124.2%  | 39.86  | 100%   | 275,650 | 0.2   |
| PVR | HNX   | 3,500  | 181.7   | 51.91  | 13      | 271.5  | 0.3 | -       | -       | (1.30) | 34%    | 598,553 | 0.08  |
| PXL | HOSE  | 2,800  | 231.1   | 82.52  | 4       | 658.8  | 0.3 | 2.3     | 0.9%    | 1.49   | 3625%  | 193,046 | 0.58  |
| PXS | HOSE  | 20,600 | 1,030.0 | 50.00  | 2,622   | 7.9    | 1.5 | 463.9   | 29.9%   | 28.75  | 38%    | 523,643 | 11.14 |
| PXT | HOSE  | 3,700  | 74.0    | 20.00  | (7,229) | (0.5)  | 3.6 | 34.8    | -18.2%  | 0.26   | 102%   | 75,987  | 0.22  |
| QHD | HNX   | 25,300 | 107.5   | 4.25   | 4,865   | 5.2    | 1.7 | 67.8    | 33.9%   | 5.43   | 202%   | 587     | 2.05  |
| QST | HNX   | 9,600  | 15.6    | 1.62   | 2,077   | 4.6    | 0.8 | 6.0     | 24.5%   | (0.34) | 69%    | 45      | 0.04  |
| RAL | HOSE  | 44,300 | 509.5   | 11.50  | 5,816   | 7.6    | 1.0 | 818.0   | 16.7%   | 19.74  | 9%     | 1,833   | 8.31  |
| RDP | HOSE  | 21,700 | 309.6   | 14.27  | 2,770   | 7.8    | 1.2 | 232.8   | 1.6%    | 13.58  | 193%   | 2,152   | 0.24  |
| S99 | HNX   | 10,200 | 382.4   | 37.49  | 1,546   | 6.6    | 2.4 | 11.5    | -52.1%  | 4.73   | 576%   | 393,243 | 1.66  |
| SAF | HNX   | 40,000 | 236.4   | 5.91   | 4,306   | 9.3    | 2.3 | 184.9   | 13.3%   | 7.04   | 26%    | 114     | 4.22  |
| SAV | HOSE  | 11,100 | 106.2   | 9.57   | (2,369) | (4.7)  | 0.4 | 110.4   | -2.2%   | (2.32) | 23300% | 3,914   | 49    |
| SBA | HOSE  | 10,800 | 651.1   | 60.29  | 1,030   | 10.5   | 0.9 | 35.6    | -23.0%  | 5.14   | -39%   | 53,308  | 0.34  |
| SC5 | HOSE  | 25,200 | 377.6   | 14.98  | 2,419   | 10.4   | 1.1 | 225.9   | -21.7%  | 11.17  | 35%    | 1,457   | 4.43  |

|     |      |        |         |        |         |        |      |       |         |         |       |         |       |
|-----|------|--------|---------|--------|---------|--------|------|-------|---------|---------|-------|---------|-------|
| SCJ | HNX  | 9,800  | 191.3   | 19.52  | 1,258   | 7.8    | 0.6  | 75.4  | 0.9%    | 2.12    | 138%  | 15,396  | 0.61  |
| SCL | HNX  | 17,800 | 160.2   | 9.00   | 3,161   | 5.6    | 1.0  | 55.8  | 37.0%   | 12.45   | 173%  | 6,752   | 0.38  |
| SDE | HNX  | 3,300  | 5.8     | 1.75   | (156)   | (21.2) | 0.3  | 1.7   | -62.4%  | (1.22)  | -36%  | 3,475   | 0.09  |
| SDG | HNX  | 22,000 | 143.0   | 6.50   | 2,343   | 9.4    | 1.5  | 70.3  | 21.1%   | 2.29    | 4%    | 982     | 0.01  |
| SDN | HNX  | 29,000 | 44.0    | 1.52   | 4,168   | 7.0    | 1.5  | 28.7  | 24.7%   | 1.65    | 5%    | 25      | 24.9  |
| SDY | HNX  | 5,500  | 24.8    | 4.50   | (296)   | (18.6) | 0.6  | 59.2  | 19.4%   | 0.08    | -76%  | 47,082  | 0.34  |
| SED | HNX  | 15,800 | 126.4   | 8.00   | 3,424   | 4.6    | 1.0  | 76.7  | 38.4%   | 0.86    | 154%  | 5,049   | 25.18 |
| SFC | HOSE | 24,900 | 279.7   | 11.23  | 3,532   | 7.0    | 1.4  | 355.9 | -40.0%  | 10.61   | 30%   | 187     | 2.04  |
| SFN | HNX  | 16,000 | 45.8    | 2.86   | 2,682   | 6.0    | 1.0  | 35.7  | -21.3%  | 1.10    | -50%  | 1,101   | 4.71  |
| SGC | HNX  | 34,500 | 246.6   | 7.15   | 2,239   | 15.4   | 2.4  | 52.4  | -2.4%   | 4.01    | -39%  | 207     | 1.18  |
| SGD | HNX  | 10,100 | 38.9    | 3.86   | 1,203   | 8.4    | 0.8  | 7.5   | -10.7%  | 0.36    | -8%   | 5,018   | 10.95 |
| SHP | HOSE | 19,200 | 1,799.2 | 93.71  | 1,972   | 9.7    | 1.5  | 69.9  | 15.1%   | (22.70) | -410% | 63,780  | 2.11  |
| SHS | HNX  | 7,200  | 720.0   | 100.00 | 618     | 11.6   | 0.8  | 95.5  | 31.5%   | 12.04   | -83%  | 952,880 | 10.87 |
| SIC | HNX  | 14,700 | 117.6   | 8.00   | 219     | 67.2   | 0.8  | 15.1  | 22.3%   | 0.46    | 5%    | 12,501  | 0.28  |
| SJ1 | HNX  | 17,800 | 124.2   | 6.98   | 2,492   | 7.1    | 1.0  | 112.3 | 40.0%   | 2.41    | 59%   | 11,463  | 0.28  |
| SKG | HOSE | 52,500 | 1,050.0 | 20.00  | 5,769   | 9.1    | 2.8  | 63.6  | -       | 34.77   | -     | 18,623  | 42.85 |
| SMA | HOSE | 4,500  | 72.5    | 16.12  | 306     | 14.7   | 0.4  | 220.9 | 64.8%   | 0.24    | -38%  | 28,606  | 0.78  |
| SMT | HNX  | 35,000 | 140.1   | 4.00   | 4,105   | 8.5    | 2.4  | 76.4  | 78.5%   | 4.63    | 195%  | 104     | 18.65 |
| SPM | HOSE | 27,500 | 378.7   | 13.77  | 3,406   | 8.1    | 0.5  | 157.0 | 29.0%   | 9.21    | -28%  | 2,135   | 6.83  |
| SPP | HNX  | 7,100  | 84.9    | 11.96  | 767     | 9.3    | 0.4  | 177.1 | 19.8%   | 1.63    | 54%   | 2,089   | 28.82 |
| SQC | HNX  | 80,000 | 8,583.9 | 107.30 | (1,122) | (71.3) | 8.6  | 0.8   | -95.6%  | (4.21)  | 64%   | -       | 6.91  |
| SRB | HNX  | 2,200  | 18.7    | 8.50   | (438)   | (5.0)  | 0.3  | 0.2   | -69.7%  | (0.67)  | -24%  | 4,130   | 3.57  |
| SRC | HOSE | 27,900 | 508.5   | 18.22  | 3,350   | 8.3    | 1.5  | 196.3 | -5.6%   | 10.39   | -42%  | 14,909  | 4.54  |
| SSG | HNX  | 1,100  | 5.5     | 4.98   | (2,021) | (0.5)  | 21.2 | 19.8  | -10.9%  | -       | -     | 910     | 0.02  |
| SSM | HNX  | 10,500 | 51.9    | 4.95   | 1,676   | 6.3    | 0.6  | 28.4  | 19.5%   | 1.71    | 24%   | 10,538  | 9.86  |
| SVI | HOSE | 37,000 | 394.9   | 10.67  | 6,027   | 6.1    | 1.4  | 301.5 | 32.8%   | 14.90   | 15%   | 605     | 11.55 |
| SVN | HNX  | 3,400  | 68.0    | 20.00  | 185     | 18.4   | 0.3  | 5.2   | 5130.0% | 0.31    | 207%  | 1,397   | 0     |
| SVT | HOSE | 7,000  | 67.0    | 9.57   | 477     | 14.7   | 0.6  | 11.3  | -55.5%  | 0.69    | 41%   | 116     | 0     |
| SZL | HOSE | 19,100 | 347.4   | 18.19  | 2,443   | 7.8    | 0.7  | 41.1  | -5.4%   | 10.66   | 11%   | 20,356  | 9.62  |
| TAC | HOSE | 43,000 | 816.1   | 18.98  | 3,890   | 11.1   | 1.8  | 925.1 | -14.6%  | 19.43   | 120%  | 5,883   | 3.26  |
| TAG | HNX  | 20,000 | 355.6   | 17.78  | 244     | 81.9   | 1.3  | 861.8 | 43.4%   | 3.90    | 12%   | 506     | 32    |

|     |       |        |         |       |         |         |     |         |        |        |        |         |       |
|-----|-------|--------|---------|-------|---------|---------|-----|---------|--------|--------|--------|---------|-------|
| TBC | HOSE  | 26,500 | 1,682.8 | 63.50 | 2,459   | 10.8    | 1.8 | 71.3    | 12.4%  | 35.93  | 51%    | 7,206   | 0.42  |
| TBX | HNX   | 9,200  | 13.9    | 1.51  | 279     | 33.0    | 0.7 | 18.9    | 74.9%  | 0.23   | 667%   | 343     | 0.03  |
| TC6 | HNX   | 13,500 | 175.5   | 13.00 | 3,984   | 3.4     | 0.5 | 1,172.7 | 10.0%  | 3.66   | 3%     | 11,174  | 5.69  |
| TCS | HNX   | 8,900  | 133.5   | 15.00 | (71)    | (124.7) | 0.5 | 1,323.6 | 36.0%  | 1.13   | -51%   | 11,281  | 6.88  |
| TCT | HNX   | 71,300 | 911.8   | 12.79 | 4,242   | 16.8    | 3.5 | 83.3    | 14.0%  | 47.30  | -2%    | 3,945   | 16.26 |
| TDN | HNX   | 10,500 | 168.0   | 16.00 | (611)   | (17.2)  | 0.6 | 680.1   | 24.7%  | 3.76   | 527%   | 4,023   | 1.38  |
| TDW | HOSE  | 28,000 | 238.0   | 8.50  | 2,881   | 9.7     | 1.5 | 122.0   | 14.5%  | 5.90   | 5%     | 638     | 2.46  |
| TET | HNX   | 23,000 | 142.7   | 6.20  | 4,681   | 4.9     | 1.7 | 9.5     | -12.5% | 9.75   | 2338%  | 8,408   | 0     |
| TH1 | HNX   | 20,700 | 260.7   | 12.59 | 184     | 112.3   | 0.8 | 238.1   | -33.4% | 1.32   | -58%   | 34,488  | 0.02  |
| THT | HNX   | 15,800 | 215.7   | 13.65 | 2,502   | 6.3     | 0.8 | 541.5   | 5.1%   | 5.89   | 2%     | 1,725   | 5.16  |
| TIC | HOSE  | 13,200 | 294.1   | 22.28 | 1,417   | 9.3     | 1.3 | 0.4     | -34.8% | 0.19   | -65%   | 4,673   | 0.52  |
| TJC | HNX   | 9,300  | 89.3    | 9.60  | 3,198   | 2.9     | 0.8 | 44.3    | -22.2% | 3.47   | 21%    | 60,130  | 0.3   |
| TMX | HNX   | 10,200 | 61.2    | 6.00  | 1,239   | 8.2     | 0.7 | 149.6   | -8.2%  | 0.77   | -21%   | 573     | 3.64  |
| TNC | HOSE  | 11,100 | 213.7   | 19.25 | 1,193   | 9.3     | 0.7 | 15.3    | 171.8% | 5.50   | 13650% | 9,629   | 2.67  |
| TNG | HNX   | 22,200 | 487.1   | 21.94 | 3,534   | 6.3     | 1.5 | 297.0   | 45.5%  | 11.30  | 180%   | 244,674 | 16.89 |
| TPH | HNX   | 15,000 | 28.5    | 1.90  | 780     | 19.2    | 1.2 | 4.5     | -35.6% | -      | -100%  | 335     | 0.18  |
| TTC | HNX   | 10,900 | 64.8    | 5.94  | 2,410   | 4.5     | 0.7 | 83.8    | 3.7%   | 3.71   | 46%    | 1,936   | 13.21 |
| TV2 | HNX   | 40,000 | 175.9   | 4.40  | 8,920   | 4.5     | 1.5 | 51.8    | 97.7%  | 4.72   | 162%   | 4,563   | 12.13 |
| TV4 | HNX   | 13,900 | 202.0   | 14.54 | 1,801   | 7.7     | 1.2 | 39.7    | 118.6% | 2.42   | 70%    | 1,114   | 0.44  |
| TVD | HNX   | 11,700 | 491.7   | 42.02 | 2,178   | 5.4     | 1.1 | 961.6   | 22.3%  | 11.68  | -43%   | 14,327  | 0.45  |
| UIC | HOSE  | 19,200 | 153.6   | 8.00  | 3,716   | 5.2     | 0.8 | 410.9   | 13.3%  | 9.37   | 70%    | 2,889   | 10.37 |
| V12 | HNX   | 10,300 | 59.9    | 5.82  | 1,270   | 8.1     | 0.6 | 151.5   | -17.7% | 3.42   | 9%     | 2,872   | 0.01  |
| VBH | HNX   | 14,300 | 41.5    | 2.90  | (873)   | (16.4)  | 1.6 | 24.7    | 1.9%   | (0.76) | -      | 150     | 1.52  |
| VC1 | HNX   | 13,700 | 98.7    | 7.20  | 1,329   | 10.3    | 0.4 | 67.5    | -32.8% | 1.31   | -63%   | 702     | 5.43  |
| VC2 | HNX   | 15,000 | 178.0   | 11.87 | 612     | 24.5    | 0.7 | 83.7    | -37.6% | (0.05) | -101%  | 7,768   | 3.64  |
| VC5 | HNX   | 3,200  | 16.0    | 5.00  | (1,421) | (2.3)   | 0.3 | 27.8    | -52.5% | (6.73) | -1152% | 6,492   | 1.12  |
| VCA | UPCOM | 5,700  | 86.6    | 15.19 | 732     | 7.8     | 0.4 | 302.2   | -35.0% | 3.19   | 170%   | 87      | 0.03  |
| VCR | HNX   | 3,900  | 137.4   | 35.24 | 317     | 12.3    | 0.5 | 10.1    | 997.8% | 0.79   | 110%   | 39,124  | 0.19  |
| VDS | HNX   | 7,000  | 244.9   | 34.98 | 2,956   | 2.4     | 0.7 | 27.8    | -10.1% | 3.68   | -33%   | 104,568 | 1.67  |
| VE1 | HNX   | 5,300  | 15.5    | 2.93  | 1,595   | 3.3     | 0.6 | 8.6     | 0.2%   | 0.52   | 49%    | 66,499  | 7.35  |
| VE2 | HNX   | 12,000 | 25.2    | 2.10  | 1,334   | 9.0     | 1.0 | 1.3     | -87.3% | 0.46   | -43%   | 3,266   | 0.12  |

|     |       |         |         |        |         |        |     |         |        |         |       |         |       |
|-----|-------|---------|---------|--------|---------|--------|-----|---------|--------|---------|-------|---------|-------|
| VE8 | HNX   | 11,800  | 21.2    | 1.80   | 1,953   | 6.0    | 1.0 | 7.3     | 49.7%  | 0.34    | 143%  | 1,783   | 7.06  |
| VGP | HNX   | 19,700  | 155.9   | 7.91   | 1,156   | 17.0   | 1.0 | 18.1    | -77.1% | 1.03    | -80%  | 395     | 7.02  |
| VIE | HNX   | 3,900   | 6.1     | 1.56   | 780     | 5.0    | 0.5 | 1.0     | -74.0% | (0.23)  | 84%   | 580     | 0.01  |
| VIG | HNX   | 3,500   | 119.5   | 34.13  | 255     | 13.7   | 0.5 | 1.8     | -70.0% | 1.13    | -53%  | 176,149 | 12.82 |
| VIS | HOSE  | 6,300   | 310.1   | 49.22  | (463)   | (13.6) | 0.5 | 721.8   | -4.0%  | (39.57) | -805% | 80,517  | 1.21  |
| VIT | HNX   | 21,500  | 212.9   | 9.90   | 3,107   | 6.9    | 1.7 | 127.0   | 18.6%  | 3.16    | 2331% | 12,062  | 0.01  |
| VIX | HNX   | 9,600   | 576.0   | 60.00  | 2,247   | 4.3    | 1.5 | 13.4    | 11.6%  | 1.79    | -80%  | 869,882 | 0.78  |
| VLA | HNX   | 12,000  | 13.0    | 1.08   | 1,802   | 6.7    | 0.9 | 1.8     | 115.3% | 0.71    | -5%   | 718     | 46.69 |
| VNA | HOSE  | 3,400   | 68.0    | 20.00  | (327)   | (10.4) | 0.3 | 153.7   | -11.3% | (17.86) | -85%  | 83,244  | 2.81  |
| VND | HNX   | 10,100  | 1,565.5 | 155.00 | 1,218   | 8.3    | 0.8 | 105.3   | 0.7%   | 40.08   | -14%  | 440,254 | 39.11 |
| VNH | HOSE  | 1,700   | 13.6    | 8.02   | (4,958) | (0.3)  | 0.4 | 10.9    | 57.2%  | (0.95)  | -42%  | 84,563  | 0.45  |
| VPH | HOSE  | 11,700  | 353.4   | 30.21  | 97      | 121.0  | 0.7 | 58.2    | 17.7%  | 2.47    | 187%  | 48,450  | 16.16 |
| VPK | HOSE  | 24,600  | 196.8   | 8.00   | 3,460   | 7.1    | 1.1 | 79.7    | 27.9%  | 7.25    | 137%  | 4,893   | 20.64 |
| VST | HOSE  | 1,700   | 100.3   | 59.00  | (2,608) | (0.7)  | 0.5 | 256.1   | -28.5% | (28.70) | 24%   | 60,645  | 0.69  |
| VTa | UPCOM | 5,600   | 33.6    | 6.00   | 1,070   | 5.2    | 1.7 | 62.1    | 43.7%  | 1.11    | 171%  | -       | 0.16  |
| VTF | HOSE  | 29,000  | 1,212.6 | 41.81  | 3,687   | 7.9    | 1.2 | 1,162.3 | 45.4%  | 23.88   | -30%  | 2,468   | 1.52  |
| VTH | HNX   | 15,000  | 75.0    | 5.00   | 2,916   | 5.1    | 1.0 | 111.9   | -      | 2.31    | -     | -       | 0.68  |
| VTs | HNX   | 9,000   | 18.0    | 2.00   | 545     | 16.5   | 0.4 | 6.4     | -26.6% | (0.06)  | 86%   | 170     | 9.75  |
| VTV | HNX   | 24,000  | 374.4   | 15.60  | 2,550   | 9.4    | 0.9 | 875.4   | 26.7%  | 11.33   | 79%   | 57,460  | 0.81  |
| VTX | UPCOM | 8,400   | 176.2   | 20.97  | 451     | 18.6   | 0.7 | 137.5   | 116.0% | 4.98    | 3457% | 35,443  | 0     |
| VXB | HNX   | 12,100  | 49.0    | 4.05   | 2,061   | 5.9    | 0.7 | 26.2    | -53.1% | 0.66    | -43%  | 88      | 0.39  |
| WCS | HNX   | 128,000 | 320.0   | 2.50   | 22,856  | 5.6    | 2.4 | 26.7    | 22.7%  | 11.77   | 48%   | 1,081   | 13.04 |
| WSS | HNX   | 5,900   | 296.8   | 50.30  | 29      | 203.4  | 0.6 | 8.0     | 32.3%  | 1.07    | -71%  | 136,143 | 4.27  |



*Chúng tôi chỉ sử dụng trong báo cáo này những thông tin và quan điểm được cho là đáng tin cậy nhất, tuy nhiên chúng tôi không bảo đảm tuyệt đối tính chính xác và đầy đủ của những thông tin trên. Những quan điểm cá nhân trong báo cáo này đã được cân nhắc cẩn thận dựa trên những nguồn thông tin chúng tôi cho là tốt nhất và hợp lý nhất trong thời điểm viết báo cáo. Tuy nhiên những quan điểm trên có thể thay đổi bất cứ lúc nào, do đó chúng tôi không chịu trách nhiệm phải thông báo cho nhà đầu tư. Tài liệu này sẽ không được coi là một hình thức chào bán hoặc lôi kéo khách hàng đầu tư vào bất kì cổ phiếu nào. Công ty SBS cũng như các công ty con và toàn thể cán bộ công nhân viên hoàn toàn có thể tham gia đầu tư hoặc thực hiện các nghiệp vụ ngân hàng đầu tư đối với cổ phiếu được đề cập trong báo cáo này. SBS sẽ không chịu trách nhiệm với bất kì thông tin nào không nằm trong phạm vi báo cáo này. Nhà đầu tư phải cân nhắc kĩ lưỡng việc sử dụng thông tin cũng như các dự báo tài chính trong tài liệu trên, và SBS hoàn toàn không chịu trách nhiệm với bất kì khoản lỗ trực tiếp hoặc gián tiếp nào do sử dụng những thông tin đó. Tài liệu này chỉ nhằm mục đích lưu hành trong phạm vi hẹp và sẽ không được công bố rộng rãi trên các phương tiện truyền thông, nghiêm cấm bất kì sự sao chép và phân phối lại đối với tài liệu này.*

### **Công ty cổ phần chứng khoán Sài Gòn Thương Tín (Hội sở)**

278 Nam Kỳ Khởi Nghĩa, Quận 3 TP HCM Việt Nam

Tel: +84 (8) 6268 6868 Fax: +84 (8) 6255 5957 [www.sbsc.com.vn](http://www.sbsc.com.vn)

### **TRUNG TÂM PHÂN TÍCH**

Tel: +84 (8) 6268 6868 (Ext: 8769)

Email: [sbs.research@sbsc.com.vn](mailto:sbs.research@sbsc.com.vn)

#### **Chi nhánh Hà Nội**

Tầng 6-7, 88 Lý Thường Kiệt Quận Hoàn Kiếm Hà  
Nội Việt Nam

Điện thoại: +84 (4) 3942 8076

Fax: +84 (8) 3942 8075

#### **Chi nhánh Sài Gòn**

Lầu 6 - số 177-179-181 Nguyễn Thái Học, P.Phạm  
Ngũ Lão, Quận 1, TP.HCM

Điện thoại: (08) 38 38 65 65

Fax: (08) 38 38 64 16