

# HƯỚNG DẪN SỬ DỤNG ỨNG DỤNG GIAO DỊCH TRỰC TUYẾN SBS MOBILE TRADE

## CÀI ĐẶT ỨNG DỤNG

B1: mở App Store/CH Play để cài đặt ứng dụng SBS Mobile Trade

B2: nhập “SBS Mobile” vào ô “Tìm kiếm”

B3: thực hiện cài đặt vào điện thoại/máy tính bảng

B4: “Mở” để bắt đầu sử dụng ứng dụng

Hoặc truy cập đường link bằng điện thoại: <https://strade.com.vn/OnlineTrading/sbsmobile.html>

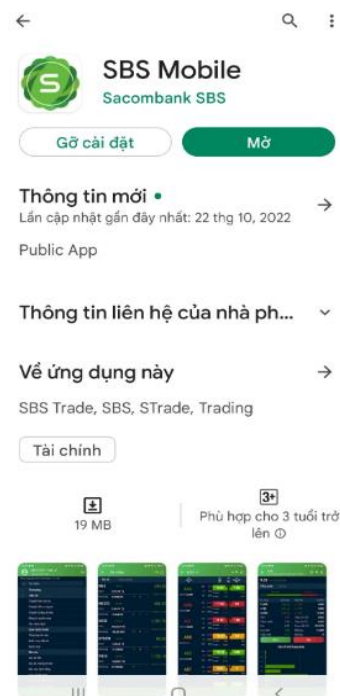
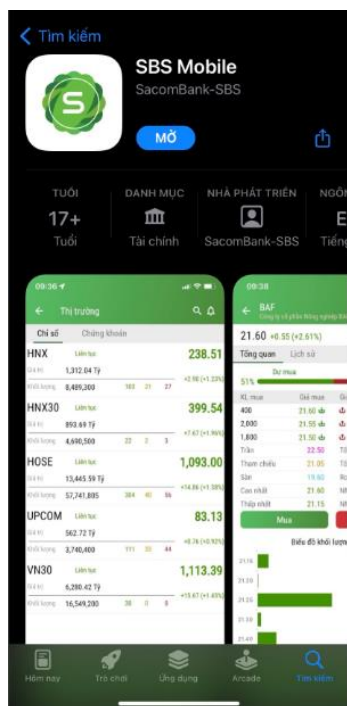

## I. ĐĂNG NHẬP VÀO TÀI KHOẢN

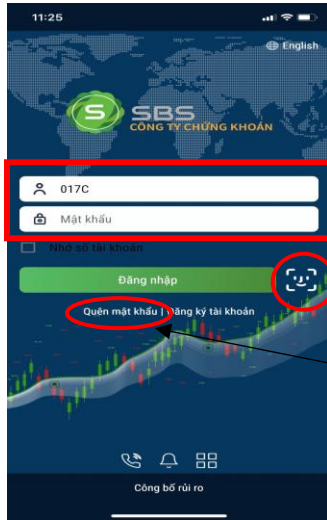

Khách hàng nhập số tài khoản và mật khẩu để đăng nhập.

Sau khi đã đăng nhập, khách hàng có thể cài đặt vân tay/khuôn mặt ở "Menu" để nhanh chóng đăng nhập lần sau

Khách hàng bấm vào đây nếu quên mật khẩu. Nhập các trường thông tin và hệ thống sẽ tự động cung cấp mật khẩu về điện thoại và email của quý khách đã đăng ký với SBS.



## II. THÔNG TIN THỊ TRƯỜNG CHUNG.

Sau khi khách hàng đăng nhập vào tài khoản, màn hình mặc định thể hiện thông tin điểm số các sàn giao dịch

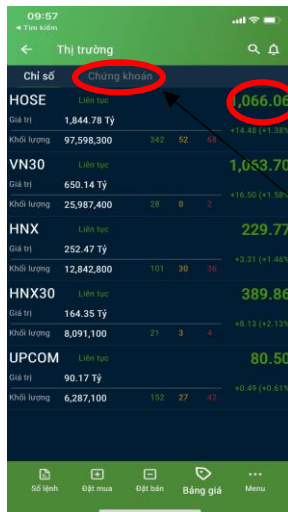

Khách hàng bấm vào đây để hiển thị thông tin cụ thể của từng sản như tổng quan về khối lượng và giá trị khớp lệnh, lịch sử biến động trong ngày và nhóm cp tiêu biểu.

Tab Chứng khoán để lọc cho khách hàng nhóm cp của 3 sàn trong phiên theo các tiêu chí: top khối lượng và tăng/giảm nhiều nhất



### III. THEO DÕI BẢNG GIÁ

Để theo dõi bảng giá khách hàng vào phần “Bảng giá” ở dưới thanh Menu chính. Cổ phiếu hiển thị mặc định là cổ phiếu thuộc sàn HOSE (như ảnh)



Quý khách có thể tìm kiếm mã cụ thể bằng nút

Để tạo danh mục riêng cho việc theo dõi thuận tiện hơn, quý khách thực hiện thao tác “Thêm danh mục mới” từ kí hiệu

Nút giúp khách hàng chuyển đổi theo dõi cổ phiếu giữa các sàn, hoặc truy cập vào danh mục cổ phiếu đang nắm giữ cũng như danh mục yêu thích quý khách đã tạo như đã hướng dẫn ở bước trên



### IV. ĐẶT LỆNH MUA/BÁN

Quý khách truy cập vào phần

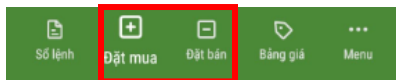

để thực hiện đặt lệnh



Quý khách chọn tiểu khoản và lệnh cần thực hiện (mua hoặc bán)

Nhập các thông tin như mã ck, loại lệnh, giá và khối lượng (đối với lệnh bán thì danh sách ck có thể bán sẽ được hiển thị tự động theo danh sách hiện có)

Chọn hiệu lực, nhập mật khẩu cấp 2 (nếu có). Sau đây bấm đặt lệnh để chuyển qua màn hình xác nhận và bấm xác nhận hoàn tất đặt lệnh

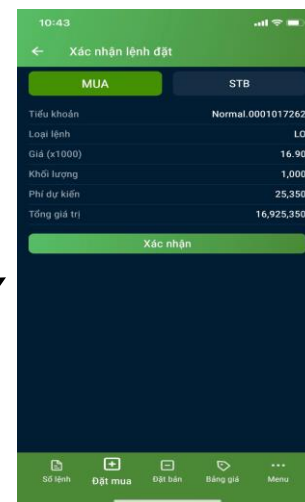

## V. SỔ LỆNH

Sau khi đặt lệnh, khách hàng vào  để theo dõi hoặc hủy/sửa các lệnh đã đặt trong ngày

Bấm vào “Sửa” nếu khách hàng có nhu cầu thay đổi giá đặt lệnh

Lưu ý, “Sửa” không thể dùng để thực hiện thay đổi khối lượng đã đặt

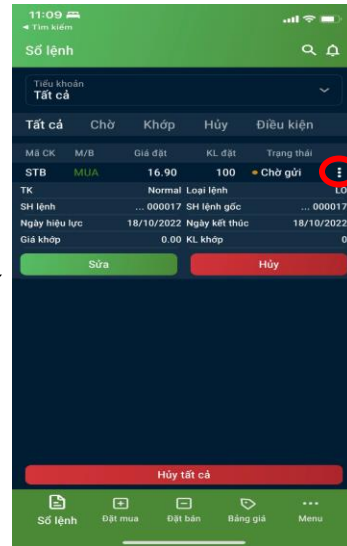

Bấm vào kí tự này để hiện ra lựa chọn “Hủy/Sửa”

Khách hàng có thể chọn hủy từng lệnh hoặc hủy toàn bộ

## VI. DANH MỤC ĐẦU TƯ

Để theo dõi danh mục cá nhân, khách hàng bấm

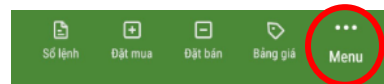

và truy cập vào

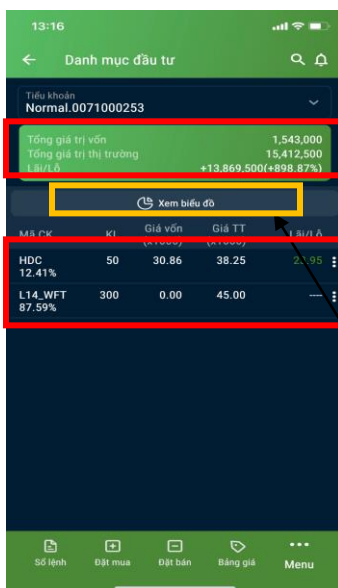
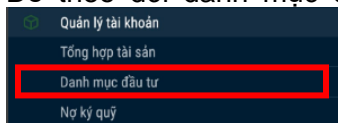

Khách hàng chuyển đổi tiểu khoản để tra cứu danh mục tại đây

Các trường thông tin giá trị và lãi/lỗ của tổng danh mục và của từng cổ phiếu thành phần. Khách hàng tra cứu cụ thể hơn hoặc đặt lệnh nhanh cp bất kì khi bấm biểu tượng  ở dòng thông tin cp đấy

Khách hàng có thể lựa chọn ở đây để xem cơ cấu danh mục bằng biểu đồ tròn

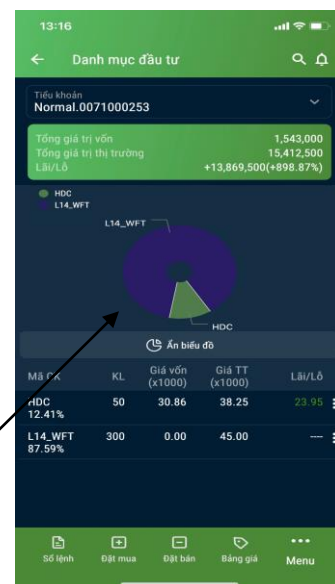

## VII. MENU

### 1. Tiền ịch

Để thực hiện các giao dịch tiền, khách hàng bấm

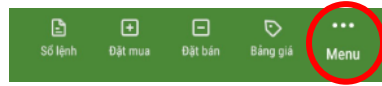

và truy cập vào

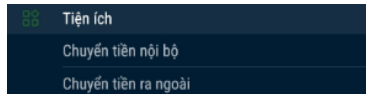

Khách hàng lựa chọn các trường thông tin Chuyển và Nhận và xác nhận thực hiện chuyển tiền

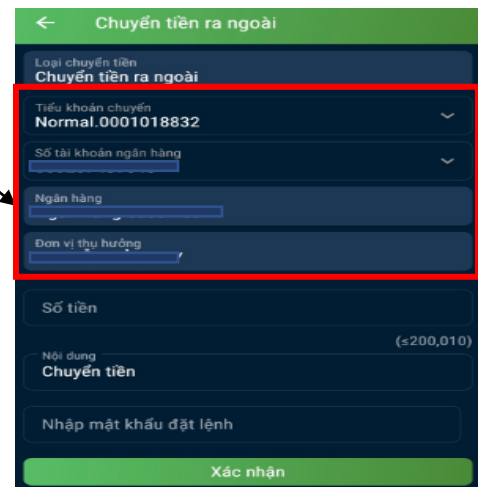

Để thực hiện chuyển chứng khoán giữa 2 tiểu khoản, khách hàng truy cập vào

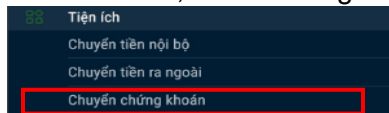

Khách hàng lựa chọn các trường tiểu khoản chuyển/nhận; tên và số lượng cổ phiếu cần chuyển và bấm xác nhận thực hiện giao dịch

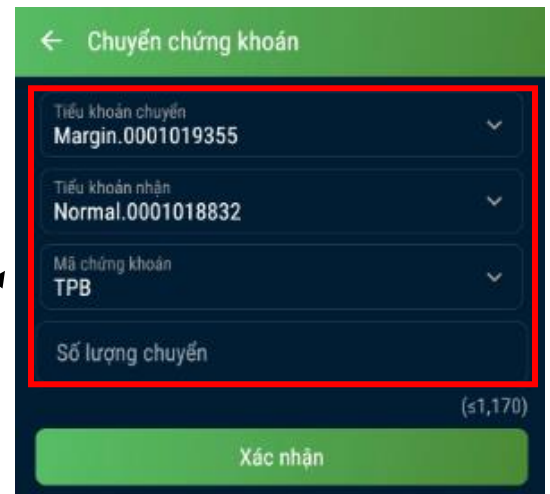

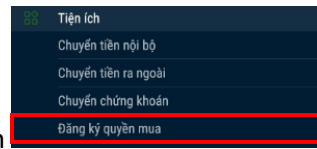

Để thực hiện đăng ký quyền mua cổ phiếu, khách hàng sử dụng tiện ích



Khách hàng lựa chọn tiểu khoản sở hữu quyền mua, và bấm biểu tượng  để hiện ra lựa chọn Đăng ký

Ở màn hình đăng ký, khách hàng kiểm tra lại thông tin, nhập số lượng cần đăng ký mua và bấm xác nhận



## 2. Quản lý tài khoản

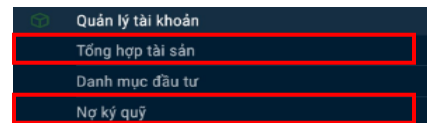

Khách hàng theo dõi tổng tài sản và nợ ký quỹ đang phát sinh ở



Khách hàng lựa chọn tiểu khoản để tra cứu trường thông tin tổng hợp về số dư tiền và số dư chứng khoán. Và bấm vào biểu tượng  để tra cứu cụ thể hơn

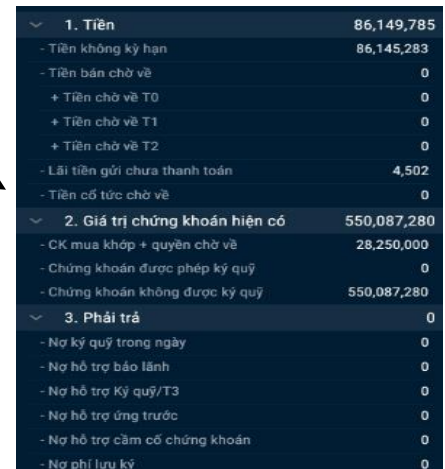

Khách hàng lựa chọn tiểu khoản margin để tra cứu trường thông tin tổng hợp về số dư nợ tổng và thành phần đang phát sinh.

Khách hàng bấm biểu tượng  để tra cứu cụ thể hơn hoặc thực hiện thao tác "Trả nợ/Gia hạn"





### 3. Báo cáo

Quý khách tra cứu và thực hiện các sao kê bằng cách truy cập vào các phân mục

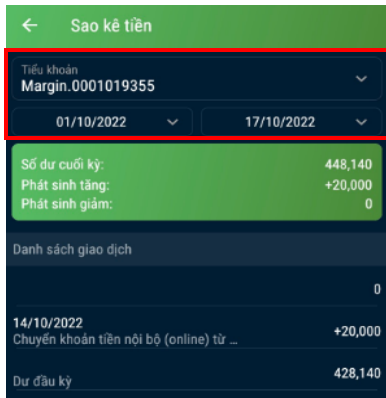
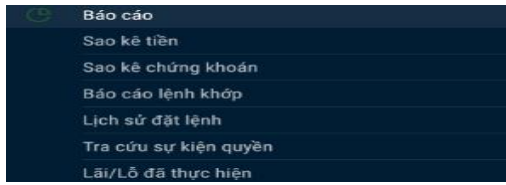

Khách hàng lựa chọn tiểu khoản margin và trường “Từ ngày-Đến ngày” và Mã Ck (nếu có) để xuất báo cáo sao kê cần xem (lưu ý chỉ xuất dc tối đa 180 ngày)

Khách hàng bấm biểu tượng  để tra cứu cụ thể hơn

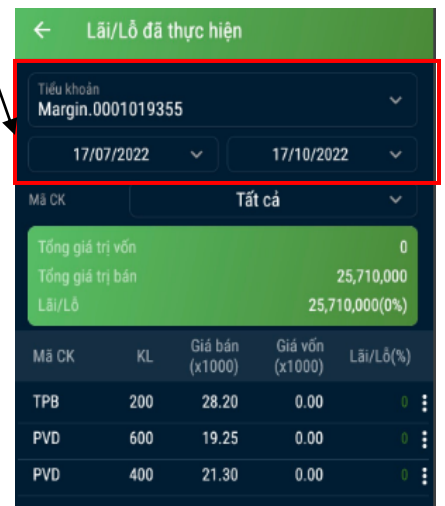

## **THÔNG TIN LIÊN HỆ**

Trong quá trình sử dụng **SBS Mobile Trade**, quý khách có bất kỳ thắc mắc hoặc vấn đề gì cần được giải đáp, vui lòng liên hệ đội ngũ nhân viên phụ trách tài khoản quý khách hoặc thông qua thông tin liên hệ dưới đây:

### **CÔNG TY CỔ PHẦN CHỨNG KHOÁN SBS**

#### ***Hội Sở***

*Địa chỉ: 278 Nam Kỳ Khởi Nghĩa, Phường Võ Thị Sáu, Quận 3, TP. Hồ Chí Minh*

*Điện thoại: +84 28 6268 6868*

*Fax: +84 28 6255 5939*

*Hotline: +84 28 6255 5950*

*Email: [contact\\_vn1@sbsc.com.vn](mailto:contact_vn1@sbsc.com.vn)*

#### ***Chi nhánh Hà Nội***

*Địa chỉ: số 205 Giảng Võ, Phường Cát Linh, Quận Đống Đa, Hà Nội*

*Điện thoại: +84 24 3942 8076*

*Fax: +84 24 3942 8075*

*Hotline: +84 24 3942 8076*

*Email: [contact\\_vn1@sbsc.com.vn](mailto:contact_vn1@sbsc.com.vn)*